







JELMAGYARÁZAT

-  meglévő falszerkezet változó vastagságban
-  bontandó falszakasz
-  12,5 cm Knauf W112 szerelt fal:
2x2 rgt. 1,25 cm Knauf A13 (vizes helyiségekben
Knauf H13+1 rgt. párazáró fólia)+7,5 cm CW+UW,
közte: 5 cm közetgyapot, Th:A2 EI60
-  7,5 cm Knauf gipszkarton előtétfal
- 2x1 rgt. 1,25cm Knauf A13/H13 + 5 cm CW vázszerkezet
-  10 cm Knauf gipszkarton előtétfal
- 2x1 rgt. 1,25cm Knauf A13/H13 + 7,5 cm CW vázszerkezet
-  10 cm Knauf W112 szerelt fal:
2x2 rgt. 1,25 cm Knauf A13 (vizes helyiségekben
Knauf H13+1 rgt. párazáró fólia)+5 cm CW+UW,
közte: 5 cm közetgyapot, Th:A2 EI60
-  üvegfal

A konzignációs jel betűje az ajtólapok színét jelöli,
ami az építész alaprajzról leolvasható!

Az HPL ajtólapok színe a Westag&Getalit AG színskála alapján:

A302 bézs
A342 világos mályva
A488 kék
A535 zöld
A540 menta
A848 kék
A922 sárga

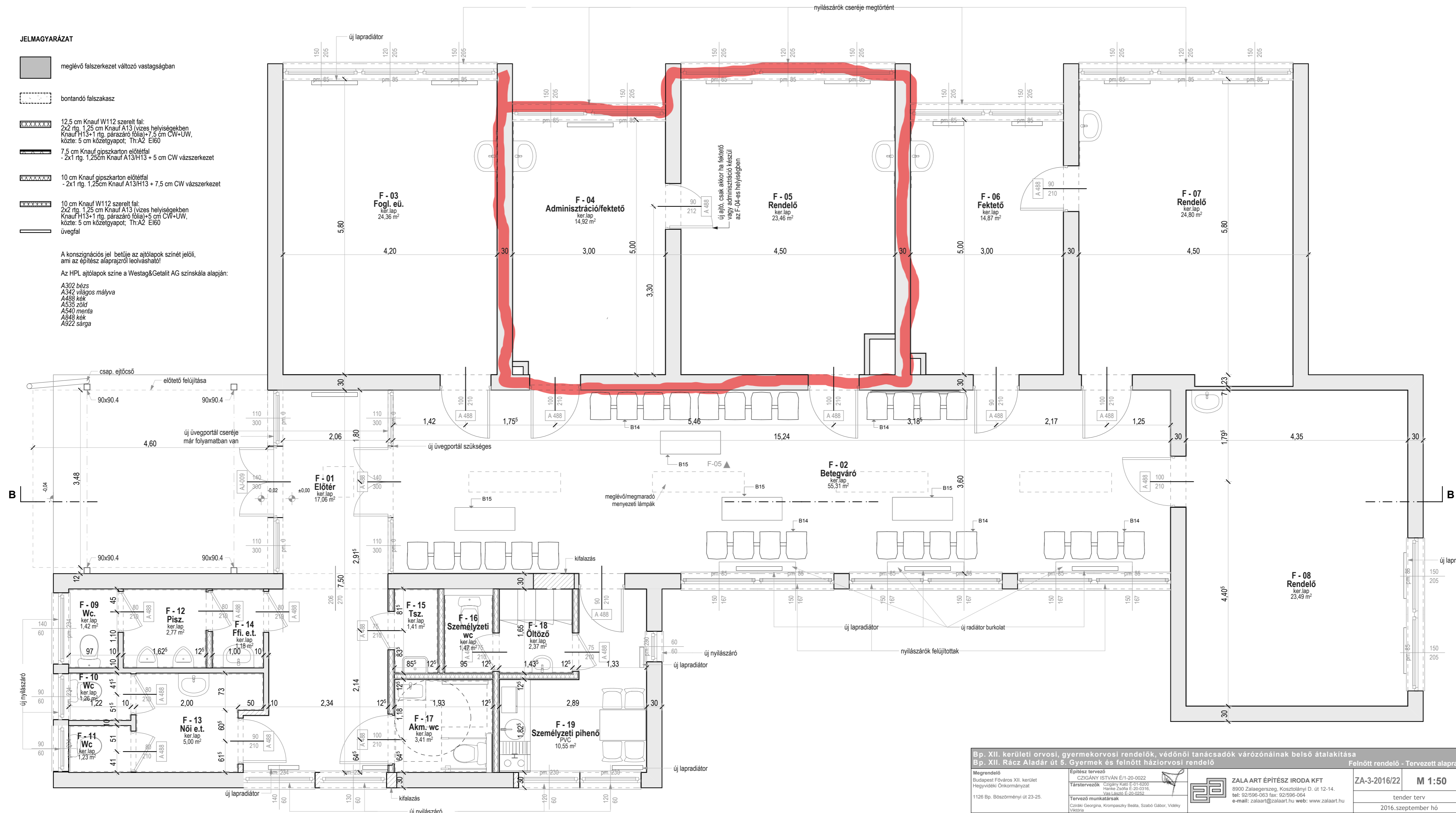

<p>Bp. XII. kerületi orvosi, gyermekorvosi rendelők, védőnői tanácsadók várózárnáinak belső átalakítása Bp. XII. Rác Aladár út 5. Gyermek és felnőtt háziorvosi rendelő</p>		<p>Felnőtt rendelő - Tervezett alaprajz</p>	
<p>Megrendelő Budapest Főváros XII. kerület Hegyvidéki Önkormányzat</p> <p>1126 Bp. Böszörményi út 23-25.</p>	<p>Építész tervező CZIGÁNY ISTVÁN É/1-20-0022</p> <p>Társtervezők Czigány Katalin É-01-6200 Hanka Zsófia É-20-0316 Vás László É-20-0926</p> <p>Tervező munkatársak Cziráki Georgina, Krompaszky Beáta, Szabó Gábor, Vidéky Viktória</p>	<p>ZALA ART ÉPÍTÉSZ IRODA KFT</p> <p>8900 Zalaegerszeg, Kosztolányi D. út 12-14.</p> <p>tel: 92/598-063 fax: 92/598-064 e-mail: zalaart@zalaart.hu web: www.zalaart.hu</p>	<p>ZA-3/2016/22</p> <p>M 1:50</p> <p>tender terv</p> <p>2016.szeptember hó</p>

Ez a terv a fertőzőanyagok terjedését szabályozó jogszabályok alapján készült. A terv és az annak megvalósítását illető minden jog a tervezőnek tartozik. A terv készítésétől kezdve a tervező felelős a terv tartalmáért és a terv megvalósításáért.